

Verso il domani: la scuola che orienta

ISCRIVERSI ALLA PIATTAFORMA E ALLA COMUNITA'

1. ISCRIZIONE ALLA PIATTAFORMA

Andate all'indirizzo <http://dokeos.irre.lombardia.it/>

Cliccate la voce *ISCRIZIONE*

Nella scheda che compare inserite: *cognome, nome, nome utente, password, indirizzo e-mail* (nome utente e password sono di vostra scelta e vi serviranno ogni volta che vorrete entrare nella comunità) e cliccate la voce **CONFERMA**

ATTENZIONE: annotate la vostra password, nell'eventualità li dimentichiate!
A questo punto siete iscritti alla piattaforma ma non ancora alla comunità;

Cliccate **AVANTI** per scegliere il corso

2. ISCRIZIONE ALLA COMUNITA'

Cliccate la categoria dei corsi *VERSO IL DOMANI*

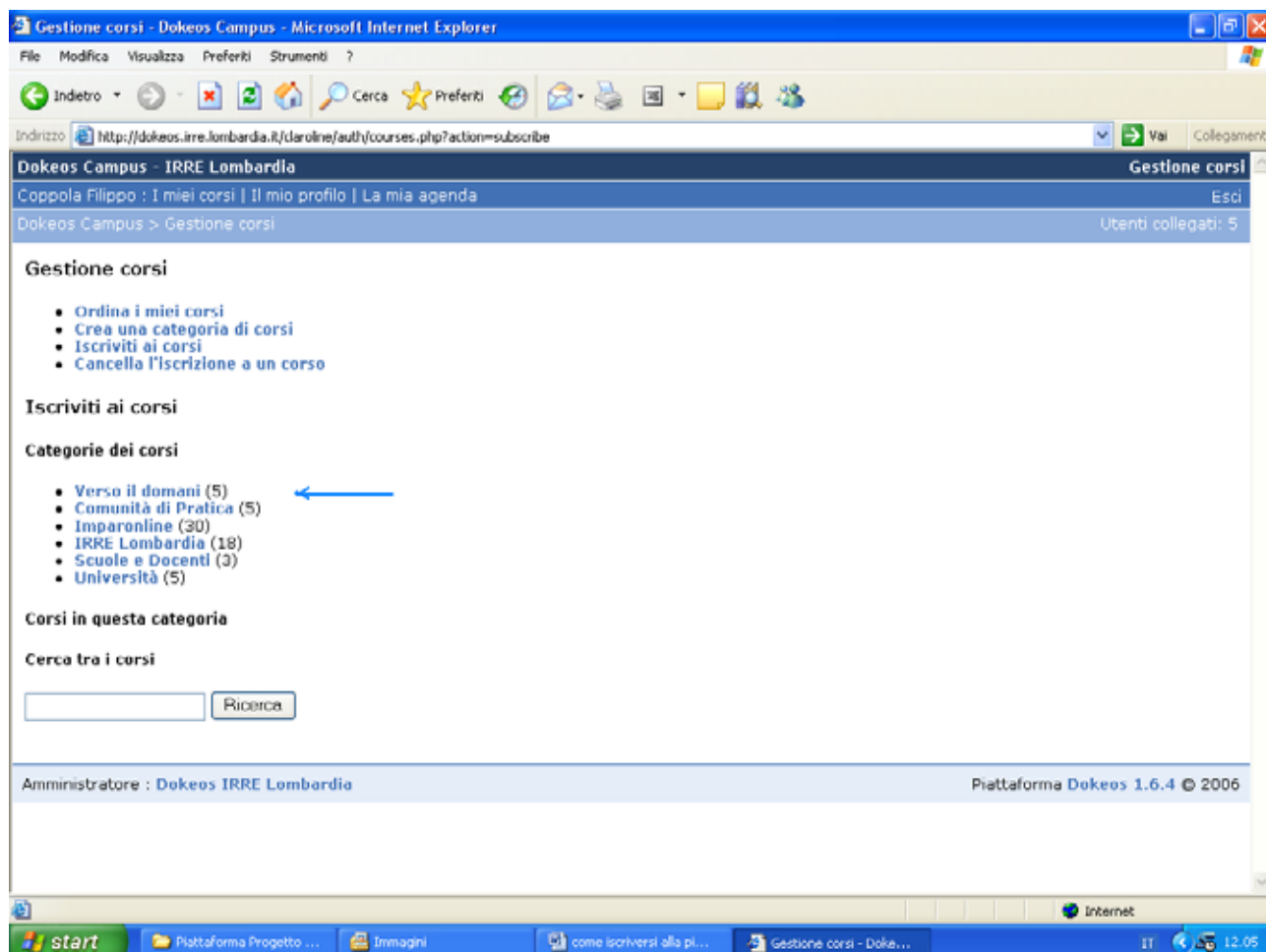

Scorrete l'elenco per cercare la comunità *Sicilia: la scuola che orienta* e cliccate la matita che compare a fianco della voce *ISCRIVITI*

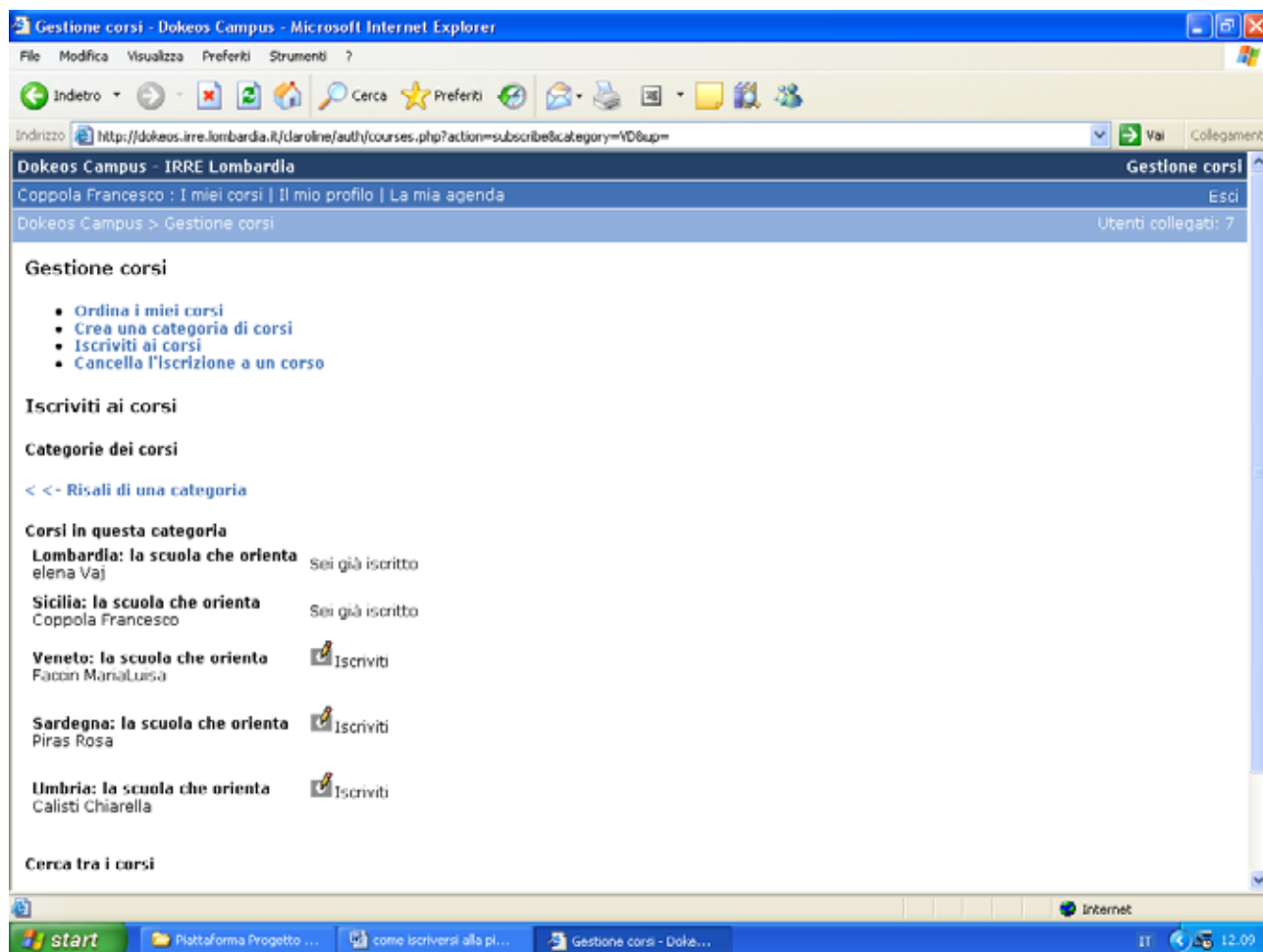

A questo punto siete iscritti anche alla comunità

Cliccate la voce di menù *I MIEI CORSI* (in alto sinistra) e vedrete comparire la schermata con il titolo della comunità alla quale vi siete iscritti

3. ENTRARE NELLA COMUNITA'

Una volta completata l'iscrizione cliccate sulla voce *Esci* per uscire dalla sezione di lavoro oppure su *Verso il domani: la scuola che orienta* per entrare nella comunità

Nel primo caso, per rientrare dovrete, nella home page, inserire il nome utente e la password scelti all'atto dell'iscrizione e cliccare su *Conferma*.

Quando siete nella comunità potete cliccare su varie voci

DESCRIZIONI
DOCUMENTI
AVVISI
UTENTI
CHAT

AGENDA
COLLEGAMENTI
FORUM
GRUPPI
ELABORATI

Es. se cliccate sul link *GRUPPI* vi trovate ancora una nuova schermata riguardante il Ciclo di appartenenza

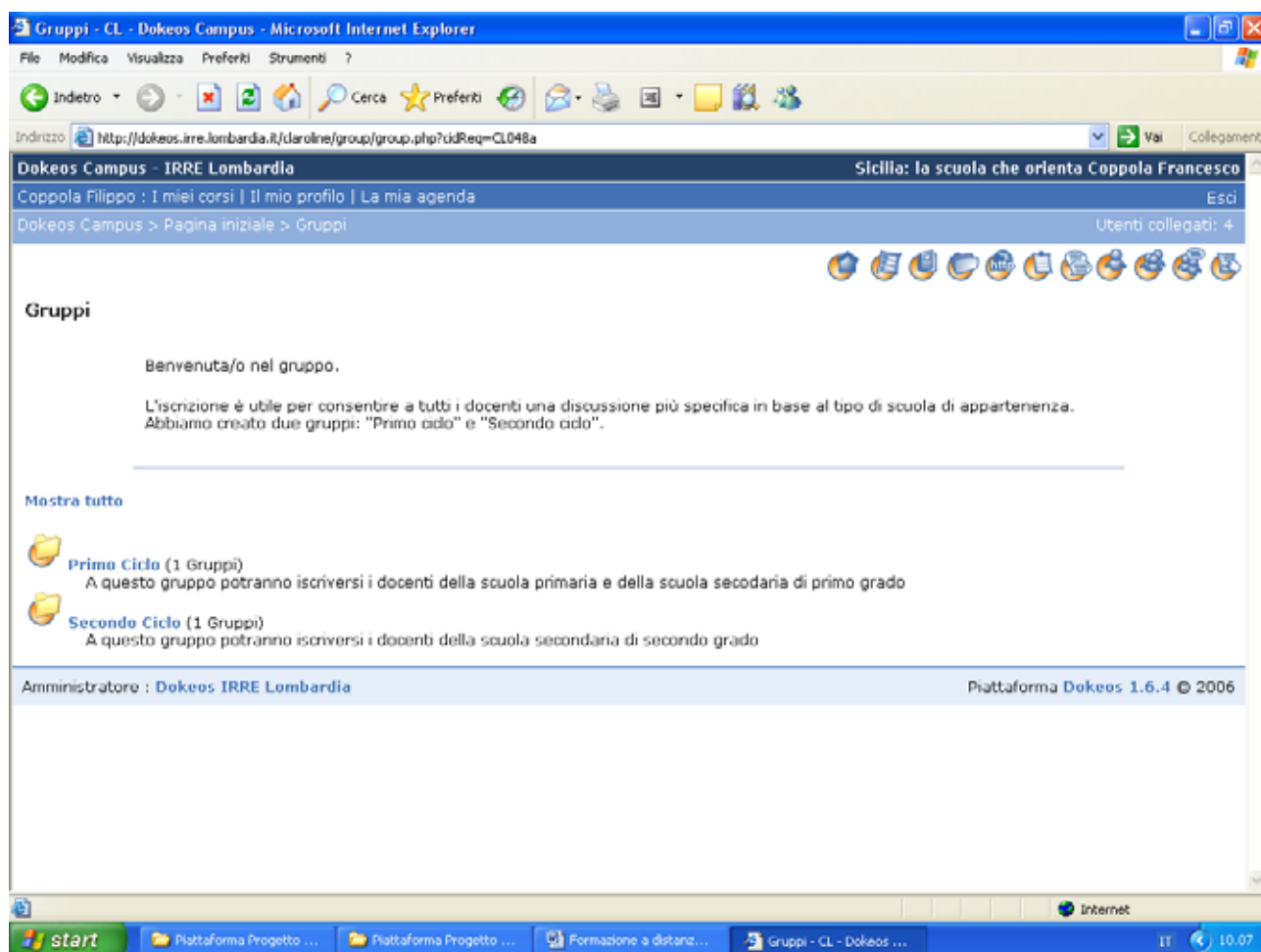

Per ulteriori chiarimenti o superare eventuali difficoltà potete contattarmi

via e-mail coppola@irresicilia.it

o per telefono **091 6113911**

BUON LAVORO!